



## Volvo XC60

VIN: YV1UZ68VCK1194688

2018

Generat pe 27.02.2025, 09:21



### Odometru

✓ Arată bine



### Statut legal

✓ Arată bine



### Daune

⚠ Necesită atenție



+31

### Surse de date

Am verificat 900+ de surse de date în 35 de țări

## Fotografii

11.2024

45 de fotografii

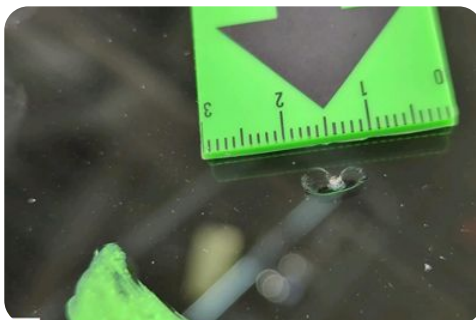

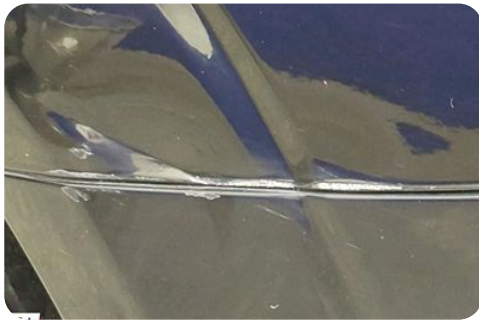

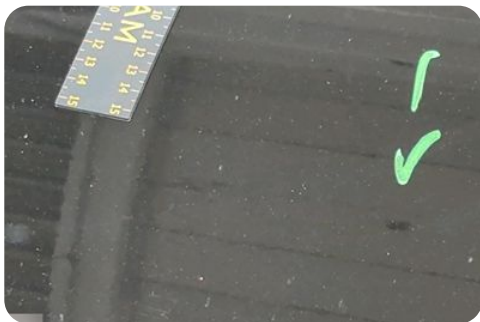
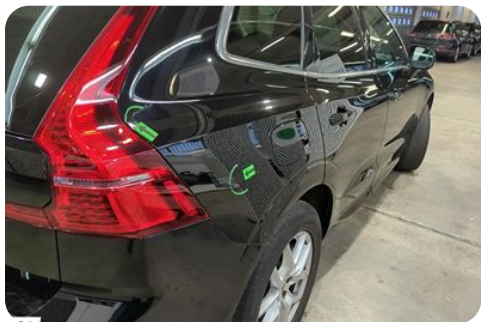
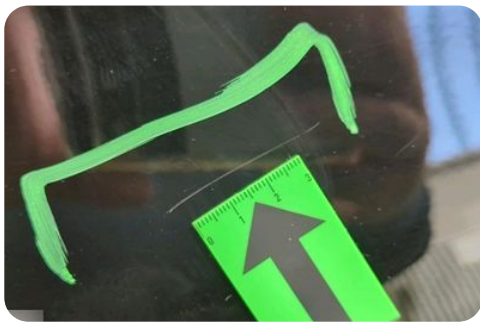
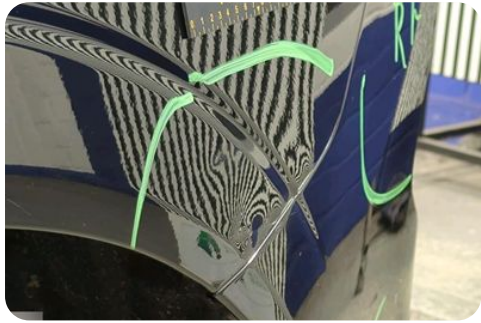
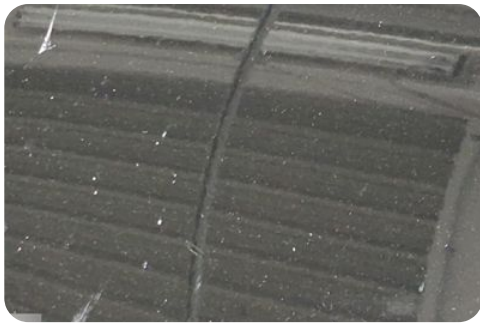
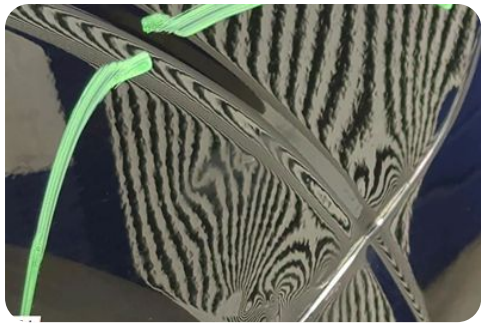





# Furt

Vehiculul este declarat furat în prezent? A fost furat în trecut? A fost recuperat?









✓ **Nu s-au găsit probleme**  
Nu am găsit nicio înregistrare că vehiculul a fost furat.

i **Notă**  
Am încheiat verificarea bazelor de date ale poliției privind vehiculele furate din **9 țări**:  +3

## Iată ce am verificat:

-  **Căutat drept furat** ✓ Nu s-a găsit nicio înregistrare
-  **Furat în trecut** ✓ Nu s-a găsit nicio înregistrare Starea actuală necunoscută
-  **Furat în trecut** ✓ Nu s-a găsit nicio înregistrare Vehiculul a fost recuperat

Bazele de date ale poliției cu vehicule furate **verificare finalizată în:**

-  România
-  Danemarca
-  Statele Unite ale Americii
-  Lituania
-  Slovacia
-  Suedia
-  Canada
-  Cehia
-  Slovenia

# Odometru

Există semne conform cărora kilometrajul a fost dat înapoi sau sunt discrepanțe de kilometraj?

i **Notă**  
Ultimul kilometraj cunoscut: 182.781 km

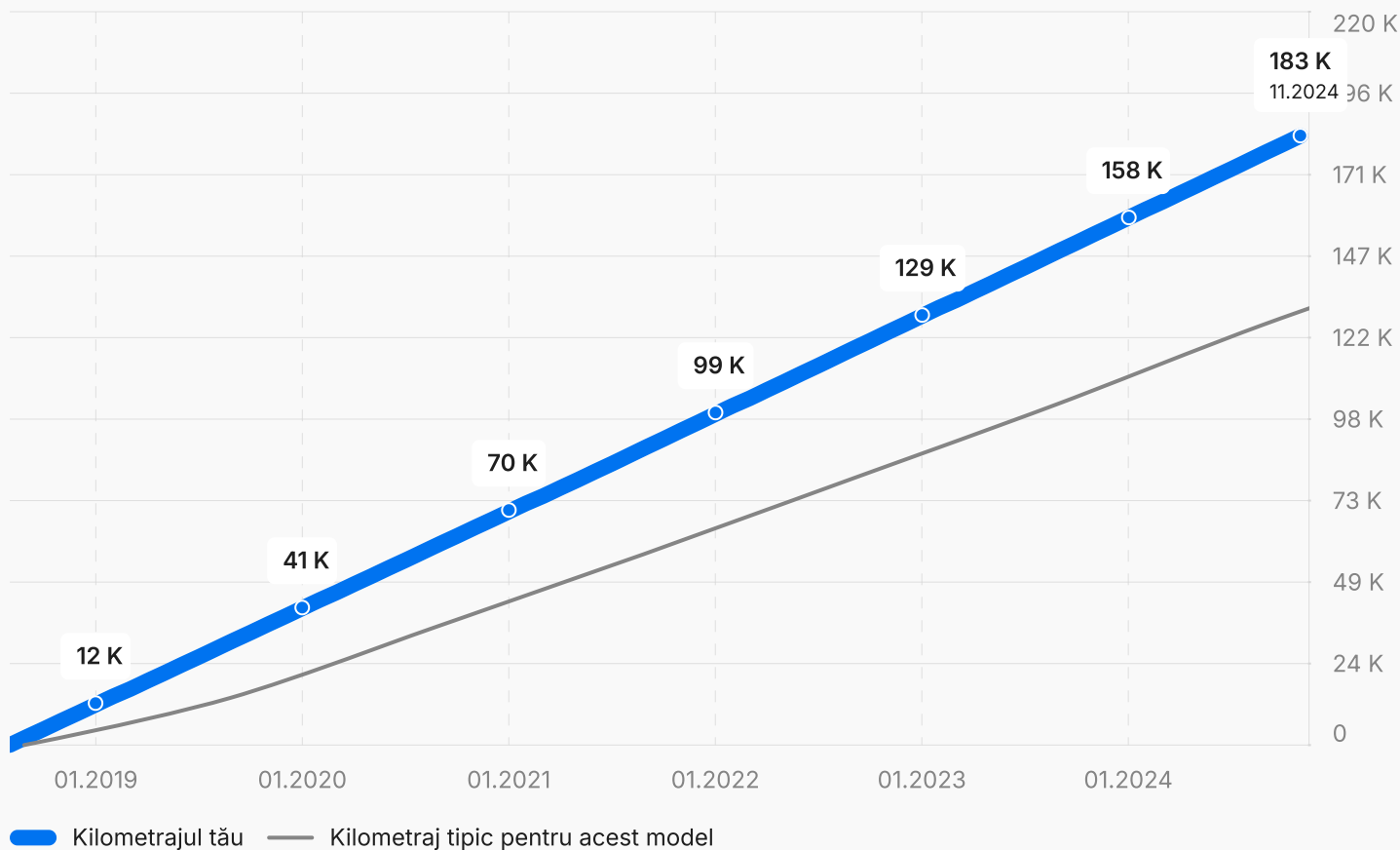

**Disclaimer (declinarea responsabilității):** acest grafic reprezintă o tendință estimată a kilometrajului. Deși se bazează pe înregistrări reale de kilometraj disponibile pentru acest vehicul, există lacune având în vedere că evoluția kilometrajului nu este înregistrată în mod constant. Pentru a lua în considerare aceste date lipsă, aplicăm un model patentat de analiză a datelor care prezice modul în care probabil s-a schimbat kilometrajul între evenimentele înregistrate. Acest lucru ajută la furnizarea unei imagini mai complete a utilizării vehiculului în timp.

## Statut legal

A trecut vehiculul inspecțiile tehnice? A fost marcat drept casat?



**Nu s-au găsit probleme**

Nu s-au găsit înregistrări despre statutul legal al acestui vehicul

### Legal



**Inspecție tehnică periodică (ITP)**

Nu s-a găsit nicio înregistrare

Nu au fost găsite înregistrări ale inspecției tehnice



**Casat**

Nu s-a găsit nicio înregistrare

Nu există nicio înregistrare că vehiculul a fost marcat drept casat

## Daune

Acest vehicul a fost avariat în trecut ? Care a fost valoarea daunelor?

## Ai grijă!

Am găsit 2 înregistrări pentru acest vehicul

## Notă

Daunele minore nu vor afecta în mod normal siguranța vehiculului și nu vor cauza probleme structurale

## Înregistrări de daune



Partea stângă

Partea dreaptă

Spate

Față

1

1

Daune frontale: **Față / Parbriz**

Daune pe partea dreaptă: **Spate / Bară de protecție**

06.2021  Germania

### Evaluare

Părți afectate

**Față** Spate

Costul estimativ al reparațiilor

**2.001 RON – 6.000 RON**

Cauza posibilă

**Necunoscut**

Categoriile de daune

Sticlă



Partea stângă

Partea dreaptă

Spate

Față

1

Daune frontale: **Față / Parbriz**

06.2023  Germania

### Evaluare

Părți afectate

**Față**

Costul estimativ al reparațiilor

**2.001 RON – 6.000 RON**

Cauza posibilă

**Necunoscut**

Categoriile de daune

Sticlă

**Disclaimer (declinarea responsabilității):** Majoritatea înregistrărilor de daune sunt legate de accidente, dar uneori nu este acesta cazul. Unele înregistrări provin din alte surse cum ar fi serviceurile specializate pe lucrări de caroserie, cereri de daune, licitații sau inspecții ale vehiculelor. Aceste înregistrări arată că starea vehiculului a fost evaluată, chiar dacă nu a fost din cauza unui accident.

## Termeni secțiunea Daune

### Evaluare

Evaluarea este procesul prin care se determină gradul de deteriorare al unui vehicul. Aceasta implică inspectarea vehiculului pentru a determina ce reparații sunt necesare, pentru a estima costurile și pentru a decide dacă vehiculul este reparabil sau poate fi considerat daună totală.

### Costul estimativ al reparațiilor

Odată ce un incident în care a fost implicat un vehicul este evaluat, furnizorii de date referitoare la daune calculează costul reparației și îl prezintă în moneda țării în care a fost evaluată dauna. Prin urmare, este posibil ca această estimare să nu coincidă cu așteptările tale. Motivele pot include:

- Țara în care au fost evaluate daunele vehiculului poate avea costuri de reparație mai mari/mai mici în comparație cu țara ta. (prețurile pieselor de schimb și costul forței de muncă diferă de la o țară la alta)
- Costul reparațiilor este calculat ca și cum reparațiile au fost făcute la un service oficial (care este de obicei ceva mai scump)

## Dezastre naturale

Locația vehiculului a fost înregistrată în zona unui dezastru natural?



### Nu s-au găsit probleme

Locația vehiculului nu a fost înregistrată în zona unui dezastru natural

## Valoare de piață

Cu cât s-a vândut vehiculul în trecut? Care este prețul mediu pentru un vehicul din același model și an?



### Notă

- Prețul mediu de pe piață pentru un astfel de vehicul: 130.858 RON
- Atenție la problemele ascunse dacă vehiculul a fost la vânzare la un preț semnificativ mai mic decât prețul actual!

## Valoarea actuală de piață pentru Volvo XC60 2018

Valoarea de piață este determinată prin examinarea prețului unui anumit model de mașină (fabricat în același an) în țara în care a fost generat raportul. Analizăm datele din ultimele 6 luni.

Cel mai mic preț

117.071 RON

Prețul mediu

130.858 RON

Cel mai mare preț

142.112 RON

## Specificații

Ce specificații și echipamente sunt înregistrate pentru acest vehicul?



### Notă

Verifică dacă specificațiile și echipamentul acestui vehicul se potrivesc cu datele furnizate de vânzător.

## Identificare și specificații tehnice



Producător

Volvo





Model

XC60

 Tip caroserie  
**SUV**

 An de fabricație  
**2018**

 Capacitate cilindrică  
**2 l**

 Putere motor  
**173 kW (232 cp)**

 Cutie de viteze  
**Automată**

## Cronologie

S-au găsit 5 înregistrări

Cronologia înregistrărilor pentru acest vehicul

### Ultimele înregistrări

08.2018  Țară necunoscută

 **A fost fabricat**

Țara (sau statul) indică fie locația centrului de producție, uzina de asamblare sau adresa de înregistrare a producătorului. Data poate fi aproximativă.

08.2018  Țară necunoscută

 **Prima înmatriculare**

Înregistrarea reprezintă un eveniment administrativ. Acest lucru ar putea fi legat de o schimbare de proprietar, documente etc

06.2021  Germania

 **Evaluare de daune detectată** 

Avem indicii că acest vehicul a fost supus unei evaluări de daune în această țară (sau stat). Pentru informații detaliate, te rugăm să consulți secțiunea "Daune" .

06.2023  Germania

 **Evaluare de daune detectată** 

Avem indicii că acest vehicul a fost supus unei evaluări de daune în această țară (sau stat). Pentru informații detaliate, te rugăm să consulți secțiunea "Daune" .



11.2024  Germania



### A fost la vânzare

Această înregistrare a fost creată deoarece vehiculul a fost listat pentru vânzare pe o anumită piață. În unele cazuri țara (sau statul) vânzătorului suprascrie locația reală a vehiculului.



+31

### Surse de date

Am verificat 900+ de surse de date în **35 de țări**