



Mercedes-Benz V 300

VIN: WDF447815F3061760

Diesel

2015

Generat pe 2024-05-20 09:20



Contor de parcurs

✓ Arată bine



Statut legal

✓ Arată bine



Daune

⚠ Necesită atenție

Lucruri de știut despre Mercedes-Benz V 300 2015

Generat de AI

Mercedes-Benz V300 2015 oferă o serie de opțiuni de motorizare și tipuri de caroserie pentru a satisface diferite preferințe și nevoi. Haideți să comparăm diferitele variante disponibile pentru acest an model:

1. Opțiuni de motorizare:

- V300 CDI: Această variantă este propulsată de un motor diesel turboalimentat cu 4 cilindri de 2,1 litri, care oferă o putere netedă cu o bună eficiență a consumului de combustibil. Este ideală pentru cei care caută un echilibru între performanță și economie.
- V300 BlueTEC: Această variantă dispune de un motor diesel BlueTEC mai avansat, care oferă un control îmbunătățit al emisiilor și acreditări mai bune pentru mediu. Menține performanțele puternice, fiind în același timp mai ecologică.

2. Tipuri de caroserie:

- V300 Panel Van: Această versiune este concepută pentru uz comercial, oferind o zonă de încărcare spațioasă pentru transportul de bunuri sau echipamente. Este o alegere practică pentru întreprinderile care au nevoie de un cal de bătaie fiabil.
- V300 Tourer: Varianta Tourer este configurată ca o furgonetă pentru pasageri, oferind locuri confortabile pentru până la 9 persoane. Este ideală pentru familiile sau grupurile care caută o călătorie luxoasă și spațioasă.

3. Alte specificații:

- Caracteristici interioare: Ambele variante sunt dotate cu materiale de înaltă calitate și tehnologie avansată, cum ar fi un sistem multimedia, sistem de

climatizare și diverse elemente de siguranță.

- Design exterior: V300 se mândrește cu un design elegant și modern, cu elemente de stil caracteristice Mercedes-Benz și o gamă de culori și opțiuni de finisare disponibile.

- Performanțe: V300 oferă o experiență de condus lină și rafinată, cu o manevrabilitate receptivă și o putere amplă oferită de motorizările disponibile.

În general, Mercedes-Benz V300 2015 oferă versatilitate și lux într-un pachet practic, cu diferite opțiuni de motorizare și tipuri de caroserie pentru a se potrivi diferitelor preferințe și cerințe. Indiferent dacă aveți nevoie de un vehicul de lucru fiabil sau de un transportor confortabil pentru familie, V300 vă acoperă.

Această descriere a fost generată de AI și nu a fost supusă unei examinări umane pentru a detecta potențiale inexactități.



+31

Surse de date

Am verificat 900+ de surse de date în **35 de țări**

Fotografii

2021-05

28 de fotografii

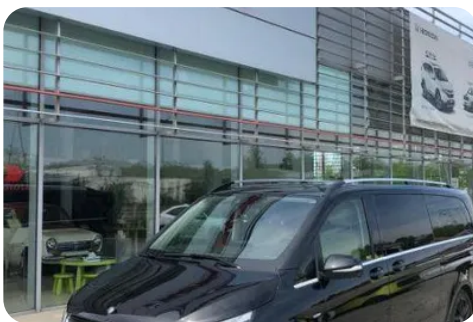





Furt

Vehiculul este în prezent marcat ca furat? A fost furat în trecut? A fost recuperat?



Nu am găsit nicio înregistrare că vehiculul a fost furat.



Verificarea bazei de date a poliției privind vehiculele furate finalizată în **11 țări**:  +5

Iată ce am verificat:



Căutat drept furat

✓ Nu s-a găsit nici o înregistrare



Furat în trecut

✓ Nu s-a găsit nici o înregistrare

Starea actuală
necunoscută



Furat în trecut

✓ Nu s-a găsit nici o înregistrare

Vehiculul a fost recuperat

Baza de date aparținând poliției cu vehicule furate, **verificare finalizată în:**

 România

 Italia

 Slovacia

 Lituania

 Statele Unite ale Americii

 Danemarca



Canada



Cehia



Suedia



Slovenia



Finlanda

Contor de parcurs

Există semne conform cărora kilometrajul a fost dat înapoi sau discrepanțe ale kilometrajului?



Ultimul kilometraj cunoscut: 160.347 km



15 înregistrări ale kilometrajului

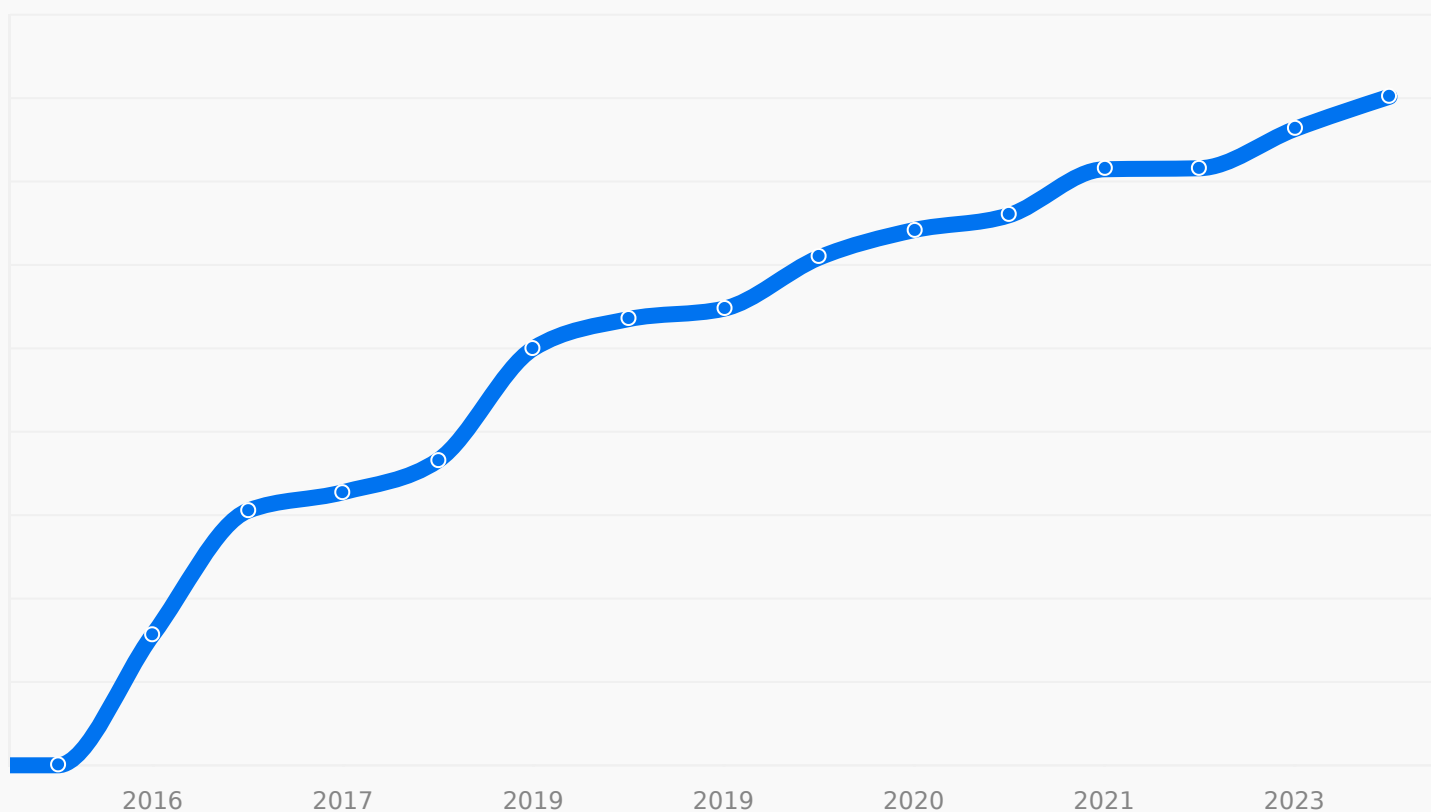

Înregistrări ale contorului de parcurs

2015-01	14 km
2016-03	31.311 km
2017-07	61.054 km
2017-09	65.500 km
2018-06	73.150 km
2019-02	99.954 km
2019-05	107.000 km
2019-07	109.488 km

Înregistrări ale contorului de parcurs

2020-02	121.717 km
2020-07	128.349 km
2020-09	131.914 km
2021-05	142.940 km
2021-06	143.182 km
2023-06	152.543 km
2024-04	160.347 km

Statut legal

A trecut vehiculul inspecțiile tehnice? A fost notat drept casat?



Tech inspection passed 2023-06

Legal



Inspecție tehnică

A trecut 2023-06

A trecut cu succes
inspecția tehnică
Valabil până la 2025-06



Casat

✓ Nu s-a găsit nici o
înregistrare

Nu există nici o
înregistrare că vehiculul a
fost marcat drept casat

Daune

Acest vehicul a fost avariat în trecut ? Care a fost valoarea daunelor?



Vehiculul a fost avariat de 3 ori!



Daunele minore nu vor afecta în mod normal siguranța vehiculului și nu vor cauza probleme structurale

Înregistrări de daune



2017-10

 România

Daune

Costul estimativ al reparațiilor

**2.001 RON -
6.000 RON**

Cauza posibilă a daunelor

Necunoscut



2019-04

 România

Daune

Costul estimativ al reparațiilor

**0 RON -
2.000 RON**

Cauza posibilă a daunelor

Necunoscut

Categoriile de daune

Părți exterioare ale caroseriei

2021-02

 România



Daune

Costul estimativ al reparațiilor

**2.001 RON -
6.000 RON**

Cauza posibilă a daunelor

Necunoscut

Categoriile de daune

Părți exterioare ale caroseriei

Dezastru natural

Locația vehiculului a fost înregistrată în zona unui dezastru natural?



Locația vehiculului nu a fost înregistrată în zona unui dezastru natural

Emisii

Câte emisii de CO2 produc vehiculele din acest model/an?



Emisii CO2: E (177 g/km)

Emisii CO₂

Emisiile CO₂ ale
vehiculului tău

177 g/km Clasă **E**

Până la 120

120 - 140

140 - 155

155 - 165

165 - 190

190 - 225

225 și peste

Emisii CO₂ g/km

Specificații și echipare

Ce specificații și echipamente sunt înregistrate pentru acest vehicul?



Verificați dacă specificațiile și echipamentul acestui vehicul se potrivesc cu datele furnizate de vânzător.

Identificare și specificații tehnice



Producător
Mercedes-Benz



Model
V 300



Variantă
SE



Tip caroserie
Dubă



An de fabricație
2015



An model
2015



Capacitate cilindrică
1,4 l



Putere motor
140 kW (188 cp)



Tip combustibil
Diesel



Tip transmisie
Tracțiune integrală (AWD)



Culoare
Negru



Amplasarea volanului
Volan pe stânga



Nr. angrenaje
7



Nr. locuri
7



Cod motor
651.950

Echipare

567L

ROMANIA

C74

ILLUMINATED MERCEDES-BENZ LETTERING ON DOOR SILL

CL1

HEIGHT AND RAKE ADJUSTABLE STEERING WHEEL

CL4

9197

OBSIDIAN BLACK METALLIC PAINT MB 9197

CA1

AGILITY CONTROL SUSPENSION

CL3

LEATHER STEERING WHEEL

CM2

MULTIFUNCTION STEERING WHEEL WITH TRIP COMPUTER

D14

ANODISED ROOF RAILS

E34

BUFFER STARTER BATTERY

EA2

COMAND ONLINE WITH DVD CHANGER (6 DISK)

ES2

TRUNK/CARGO AREA 12 V SOCKET

EX9

3 YEARS FREE MAP UPDATES

EZ7

ACTIVE PARKING ASSIST

F65

AUTOMATICALLY FOLDING OUTSIDE MIRRORS

F69

ELECTRICALLY ADJUSTABLE AND HEATED OUTSIDE MIRRORS WITH INTEGRATED TURN SIGNAL LIGHT

FA8

AGILITY SELECT SWITCH

FG0

CENTRE CONSOLE WITH SLIDING COVER

FH8

TRIM, WOOD-LOOK, ASH, DARK BROWN

FP3

MIRROR PACKAGE

FZ8

CONVENIENCE OPENING AND CLOSING WITH IR REMOTE CONTROL

G42

BUMPERS AND DETACHABLE PARTS PAINTED IN VEHICLE COLOUR

E07

HILL-START ASSIST

E65

BURMESTER® SURROUND SOUND SYSTEM

ED4

AGM BATTERY 12 V 92 AH

ET4

ACTIVE DISTANCE ASSIST DISTRONIC

EZ6

PARKING PACKAGE WITH 360-DEGREE CAMERA

F48

HEATED WINDSCREEN WASHER SYSTEM

F66

LOCKABLE GLOVE COMPARTMENT

F72

AUTOMATICALLY DIMMING OUTSIDE AND INSIDE REARVIEW MIRRORS

FC1

CHROME-EFFECT ELECTRONIC KEY

FG9

2 ATTACHABLE CUP HOLDERS, IN REAR ARMRESTS

FLK

LUXURY MPV

FS5

ILLUMINATED VANITY MIRRORS FOR SUN VISORS

FZ9

TWO ADDITIONAL MASTER KEYS

H00

7G-TRONIC PLUS

H15

SEAT HEATER FOR FRONT PASSENGER

H20

HEAT-INSULATING GLASS ALL ROUND

HI2

CLIMATE ZONE 2 (MODERATE)

HZ7

TEMPMATIC SEMI-AUTOMATIC AIR CONDITIONING
IN REAR

IG5

BASIC

IK3

LUXURY MULTIPURPOSE VEHICLE

IL4

EU/EFTA REGION

IN3

WHEELBASE 3430 MM, OVERHANG LONG

JA1

WARNING LAMP FOR WIPER FLUID LEVEL

JA9

TRAFFIC SIGN ASSIST

JK5

INSTRUMENT CLUSTER WITH COLOR DISPLAY

JP2

ASSISTANCE PACKAGE

JW5

LANE KEEPING ASSIST

JX1

SERVICE INTERVAL 25.000 KM

HOT/COOL AIR DUCT TO PASSENGER
COMPARTMENT

H16

SEAT HEATER FOR DRIVER

HH4

THERMOTRONIC AUTOMATIC CLIMATE CONTROL

HZ0

ELECTRICAL AUXILIARY HEATING

ID2

DVD REGION CODE 2

IH1

HEADUNIT EUROPE/CIS-STATES/MONOGLEI

IL2

EXPORT CODE

IL6

METALLIC - PAINT

J55

SEAT BELT WARNING SYSTEM FOR FRONT
PASSENGER SEAT

JA7

BLIND SPOT MONITORING

JF1

RAIN SENSOR

JP1

PRE-SAFE®

JS1

360° CAMERA

JW8

ATTENTION ASSIST

KB5

MAIN TANK 70 LITRES

KL5

FUEL FILTER WITH WATER SEPARATOR

LA2

HEADLAMP ASSIST

LC1

AMBIENT LIGHTING

LC5

AMBIENT LIGHTING IN EXTERIOR MIRRORS

LC7

ILLUMINATION FOR FRONT FOOTWELL

LE1

ADAPTIVE BRAKE LIGHTS

LG4

TAILLIGHTS, BRAKE LIGHTS AND TURN SIGNAL
LIGHT IN LED TECHNOLOGY

M40

ALTERNATOR 14 V/200 A

MG4

ENGINE OM651 DE 22 LA 140 KW (190 HP)

MJ8

ECO START/STOP FUNCTION

OA0

NOX SENSOR REPLACEMENT

OD4

DIESEL CONTROL CODE SERVICE MEASURE 4

RG7

225/55 R17 TYRES

RK8

LIGHT-ALLOY WHEELS 7 J X 17, 20-SPOKE DESIGN

RM7

L

LEFT-HAND DRIVE

LB9

EXIT LIGHTS

LC4

COMFORT OVERHEAD CONTROL PANEL

LC6

ILLUMINATION IN REAR PASSENGER
COMPARTMENT WITH READING SPOTLIGHT

LC8

AMBIENT LIGHTING, LIFTGATE

LG2

LED INTELLIGENT LIGHT SYSTEM

LX5

EUROPE

MB6

EMISSIONS CLASS EURO 6B M/N1 GR. II

MG9

GENERATOR MANAGEMENT

MX0

BLUEEFFICIENCY PACKAGE

OA3

DIESEL CONTROL CODE SERVICE MEASURE 1

Q50

TRAILER COUPLING WITH REMOVABLE BALL-TYPE
HEAD

RH6

TYRE BRAND HANKOOK

RM4

COMFORT TYRES

RR6

SUMMER TYRES

RY2

TIRE PRESSURE LOSS WARNING SYSTEM ON FRONT AND REAR AXLE, WIRELESS

SE0

ACTIVE SEAT VENTILATION FOR DRIVER

SE4

LUMBAR SUPPORT FOR FRONT PASSENGER SEAT

SF1

DRIVER'S SEAT ELECTRICALLY ADJUSTABLE

SH1

THORAX/PELVIS SIDE-IMPACT AIRBAG, DRIVER

SH9

WINDOWBAGS FOR DRIVER AND FRONT PASSENGER

SZ8

STOWAGE NET, FRONT PASSENGER BACKREST

T19

SLIDING DOOR LEFT

T74

HANDLE FOR ENTRANCE

UR1

SEAT RAIL SYSTEM WITH QUICK-RELEASE ATTACHMENT SYSTEM

US6

INDIVIDUAL SEAT IN 1ST ROW LEFT

V33

CARPET IN THE REAR

V44

SPARE TIRE WITH JACK

SA6

AIRBAG, CO-DRIVER

SE1

ACTIVE SEAT VENTILATION FOR FRONT PASSENGER

SE5

LUMBAR SUPPORT FOR DRIVER'S SEAT

SF2

CO-DRIVER'S SEAT ELECTRICALLY ADJUSTABLE

SH2

THORAX/PELVIS SIDE-IMPACT AIRBAG, FRONT PASSENGER

SZ7

STOWAGE NET, DRIVER SEAT BACKREST

T14

ACTIVE RETAINER FOR LOAD COMPARTMENT SLIDING DOOR

T70

CHILDPROOF LOCKS ON DOORS IN PASSENGER COMPARTMENT

U73

ARMRESTS FOR SEATS IN PASSENGER COMPARTMENT

US5

COMFORT 3-PASSENGER BENCH SEAT IN 2ND ROW WITH FOLDING OUTSIDE SEAT

US7

INDIVIDUAL SEAT IN 1ST ROW RIGHT

V36

PANELLING UNDER ROOF

V85

CARPET IN INTERIOR AT FRONT

VD6

PORCELAIN ROOF LINER

VQ1

AVANTGARDE

W16

WINDOW FRONT LEFT, FIXED, IN
SIDEWALL/SLIDING DOOR

W29

WINDOW FIXED BEHIND

W68

EASY-PACK TAILGATE

X42

SIGNS/PRINTED DOCUMENTS, ENGLISH

XC9

COC PAPERS

XY5

MODEL YEAR 5

Y10

FIRST AID KIT

YG4

LOAD COMPARTMENT SEGMENTATION

Z42

REGISTRATION AS PASSENGER CAR

ZG2

PERMANENT ALL-WHEEL DRIVE

PACKAGE SMOKER

VH1

GRAB HANDLES IN REAR

VX9

SILK BEIGE LUGANO LEATHER

W17

WINDOW FRONT RIGHT, FIXED, IN
SIDEW./SLIDING DOOR

W64

SEPARATELY OPENING REAR WINDOW

W70

TINTED WINDOWS IN REAR PASSENGER
COMPARTMENT, BLACK GLASS

XA6

WEIGHT VARIANT 3.05 T

XO7

MERCEDES-BENZ MOBILO WITH DSB AND GGD

XZ0

MODEL GENERATION 0, CHANGE YEAR 2010

Y44

WARNING TRIANGLE

Z11

POOR-ROAD VERSION

ZC6

SALES CODE 1

Siguranță

Vehiculul are vreo rechemare pe motiv de siguranță? Care este ratingul său de siguranță?



1 rechemare găsită



Rechemările neadresate pot duce la probleme de siguranță a vehiculului!

Rechemări

Stadiul rechemării: **Rezolvată**

Am găsit un anunț de rechemare. Producătorul a anunțat o rechemare special pentru acest vehicul.

Titlu	RECALL
Risc	high

Cronologie

S-au găsit 11 înregistrări

Cronologia înregistrărilor pentru acest vehicul

Ultimele înregistrări

2015-01

 **Țară necunoscută**



A fost fabricat

Țara (sau statul) indică fie locația centrului de producție, uzina de asamblare sau adresa de înregistrare a producătorului. Data poate fi aproximativă.

2015-06

 **Țară necunoscută**



A fost înmatriculat

Înregistrarea reprezintă un eveniment administrativ. Acest lucru ar putea fi legat de o schimbare de proprietar, documente etc

2017-07

 **Țară necunoscută**



A fost verificat

A fost înregistrat un eveniment de inspecție tehnică (cunoscut și sub denumirea de ITP, test tehnic sau test de control al emisiilor). Pot fi incluse atât instanțe reușite, cât și eșuate.

2017-10

 **România**



Daună detectată

Avem indicii potrivit cărora acest vehicul a fost recunoscut ca avariat în această țară (sau stat). Pentru detalii, vă rugăm să consultați secțiunea „Daune”.

2019-04

 **România**



Daună detectată

Avem indicii potrivit cărora acest vehicul a fost recunoscut ca avariat în această țară (sau stat). Pentru detalii, vă rugăm să consultați secțiunea „Daune”.

2019-07

 **România**



A fost verificat

A fost înregistrat un eveniment de inspecție tehnică (cunoscut și sub denumirea de ITP, test tehnic sau test de control al emisiilor). Pot fi incluse atât instanțe reușite, cât și eșuate.

2020-07

 **România**



A fost înmatriculat

Înregistrarea reprezintă un eveniment administrativ. Acest lucru ar putea fi legat de o schimbare de proprietar, documente etc

2021-02

 **România**



Daună detectată

Avem indicii potrivit cărora acest vehicul a fost recunoscut ca avariat în această țară (sau stat). Pentru detalii, vă rugăm să consultați secțiunea „Daune”.

2021-05

 România



A fost la vânzare

Această înregistrare a fost creată deoarece vehiculul a fost listat pentru vânzare pe o anumită piață. Uneori, țara (sau statul) vânzătorului suprascrie locația reală a vehiculului.

2021-06

 Țară necunoscută



A fost verificat

A fost înregistrat un eveniment de inspecție tehnică (cunoscut și sub denumirea de ITP, test tehnic sau test de control al emisiilor). Pot fi incluse atât instanțe reușite, cât și eșuate.

2023-06

 Țară necunoscută



A fost verificat

A fost înregistrat un eveniment de inspecție tehnică (cunoscut și sub denumirea de ITP, test tehnic sau test de control al emisiilor). Pot fi incluse atât instanțe reușite, cât și eșuate.



+31

Surse de date

Am verificat 900+ de surse de date în **35 de țări**