

BMW 4

NUMĂR SERIE ȘASIU

WBA3U11030J871276

2022-06-17 12:24 UTC+00:00

AUTOVEHICULUL DVS. PREZENTAT PE SCURT



✓ KILOMETRAJ

Raportul nu a identificat modificări ale kilometrajului.

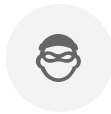

✓ FURT

Acest vehicul nu este urmărit de poliție ca fiind furat.



⚠ ACCIDENTE

⚠ Acest autovehicul a fost avariat.



✓ TAXI

Acest autovehicul nu a fost utilizat pentru taxi.



Activitate identificată

1



A fost fabricat
2014-01-01

Țara (sau statul) indică fie locația centrului de producție, uzina de asamblare sau adresa de înregistrare a producătorului. Data poate fi aproximativă.



2

 **A fost înmatriculat**
2014-07

Înregistrarea indicată reprezintă un eveniment administrativ. Acesta ar putea fi legat de o schimbare de proprietar, o schimbare a documentelor sau o chestiune similară.



3

 **Daună detectată, Germania**
2017-04

Avem indicii potrivit cărora acest vehicul a fost recunoscut ca avariat în această țară (sau stat). Pentru detalii, vă rugăm să consultați secțiunea „Daune”.



4

 **Daună detectată, Germania**
2017-08

Avem indicii potrivit cărora acest vehicul a fost recunoscut ca avariat în această țară (sau stat). Pentru detalii, vă rugăm să consultați secțiunea „Daune”.



5

 **A fost la vânzare, România**
2018-07

Această înregistrare a fost creată datorită faptului că vehiculul a fost listat la vânzare pe o anumită piață. Uneori, țara (sau statul) vânzătorului suprascrie locația reală a vehiculului.



6

 **A fost înmatriculat, România**
2018-10

Înregistrarea indicată reprezintă un eveniment administrativ. Acesta ar putea fi legat de o schimbare de proprietar, o schimbare a documentelor sau o chestiune similară.



7

 **A fost verificat, România**
2020-10

Evenimentul de inspecție tehnică (cunoscut, de asemenea, ca MOT, test de fiabilitate pe șosea sau control noxe) a fost înregistrat. Aici pot să apară atât vehiculele care au trecut testul, cât și cele care l-au picat.



Utilizarea vehiculului și limitări asupra proprietății

Are situații financiare restante

✓ Nu s-au găsit înregistrări.

Vehicul pentru persoane cu handicap

✓ Nu s-au găsit înregistrări.

Mașină de școală

✓ Nu s-au găsit înregistrări.

Vehicul de poliție

✓ Nu s-au găsit înregistrări.

Utilizat ca mijloc de transport public

✓ Nu s-au găsit înregistrări.

Utilizat ca mașină închiriată

✓ Nu s-au găsit înregistrări.

Utilizat ca taxi	✓ Nu s-au găsit înregistrări.
Utilizat pentru livrarea de bunuri	✓ Nu s-au găsit înregistrări.
Drept de retenție	✓ Nu s-au găsit înregistrări.
A fost dat la fier vechi	✓ Nu s-au găsit înregistrări.
Sechestr	✓ Nu s-au găsit înregistrări.
Limitarea drepturilor de proprietate	✓ Nu s-au găsit înregistrări.
Altă înregistrare în registrul public	✓ Nu s-au găsit înregistrări.
A fost importat	✓ Nu s-au găsit înregistrări.
A fost exportat	✓ Nu s-au găsit înregistrări.

Sfat

Tabelele de mai sus reprezintă referințe geografice din istoricul vehiculului. Informațiile pot fi utile pentru identificarea țărilor în care vehiculul a fost înmatriculat anterior.

Notă

Este posibil ca unele evenimente să nu apară în evidențele „carVertical” în timp ce altele ar putea să apară în duplicat. În unele situații, locația geografică indicată ar putea fi locația unuia dintre vânzători, și nu neapărat locația curentă a vehiculului în sine.



Verificare vehicul furat

TARĂ	PRIVATE	DISPONIBILITATE
  România	Poliție Baza de date a vehiculelor furate	Nu s-au găsit înregistrări
  Finlanda	Poliție Baza de date a vehiculelor furate	Nu s-au găsit înregistrări
  Cehia	Poliție Baza de date a vehiculelor furate	Nu s-au găsit înregistrări
  Canada	Poliție Baza de date a vehiculelor furate	Nu s-au găsit înregistrări
  Slovenia	Poliție Baza de date a vehiculelor furate	Nu s-au găsit înregistrări
  Ungaria	Poliție Baza de date a vehiculelor furate	Nu s-au găsit înregistrări
  Suedia	Poliție Baza de date a vehiculelor furate	Nu s-au găsit înregistrări
  Slovacia	Poliție Baza de date a vehiculelor furate	Nu s-au găsit înregistrări
  Italia	Poliție Baza de date a vehiculelor furate	Nu s-au găsit înregistrări

Notă

Lista de mai sus se referă mai degrabă la „locul de origine al furtului” decât la țara de înregistrare. Este menționată doar starea curentă în ceea ce privește furturile. Mai precis, vehiculele recuperate nu au un istoric de furt.



Kilometri parcurși

Kilometri parcurși

2014	✓ 13 km
2017-08	✓ 102,500 km
2018-07	✓ 125,826 km
2018-10	✓ 132,614 km
2020-10	✓ 183,685 km

Adevăruri despre kilometrajul acestui vehicul

Începând de astăzi, kilometrajul estimat al seriei WBA3U11030J871276 ar putea fi:

□ 223,681 km

Verificări kilometraj

Odometru: Actual?	✓ Nu au fost găsite probleme!
Odometru: Nu este actual?	✓ Nu au fost găsite probleme!
Odometru: Verificare interferență?	✓ Nu au fost găsite probleme!
Odometru: Este scutit de la divulgarea odometruului?	✓ Nu au fost găsite probleme!
Odometru: Depășește limitele mecanice?	✓ Nu au fost găsite probleme!
Odometru: poate fi modificat?	✓ Nu au fost găsite probleme!
Odometru: Înlocuit?	✓ Nu au fost găsite probleme!
Odometru: Citire în momentul reînnoirii înregistrării?	✓ Nu au fost găsite probleme!
Odometru: Neconcordanțe ale citirilor odometruului?	✓ Nu au fost găsite probleme!
Kilometraj: Apelați divizia care a emis certificatul de proprietate?	✓ Nu au fost găsite probleme!
Kilometraj: Corecțai marcajul anterior privind depășirea limitelor mecanice?	✓ Nu au fost găsite probleme!

În această secțiune sunt enumerate verificările noastre ce au vizat eventuale probleme legate de kilometraj.

i Notă

„carVertical” nu poate garanta nici corectitudinea, nici integritatea înregistrărilor privind kilometrajul. În unele situații, data înregistrării kilometrajului poate fi aproximativă.



Daune

2017-04

Înregistrări privind eventuale daune

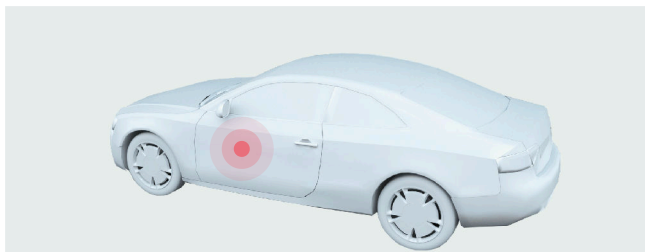

ȚARĂ

 Germania

COSTURI ESTIMATE PENTRU REPARAȚII

500 € – 1 500 €

TIP DE DAUNĂ POSIBIL

Necunoscut

2017-08

Înregistrări privind eventuale daune

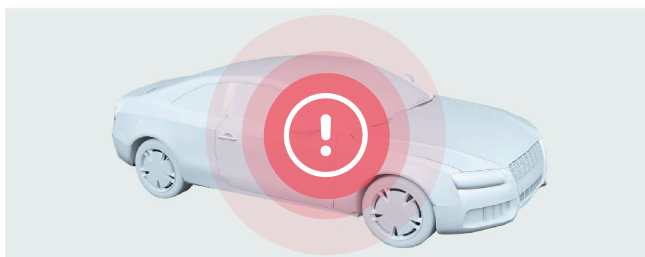

ȚARĂ

 Germania

COSTURI ESTIMATE PENTRU REPARAȚII

500 € – 1 500 €

TIP DE DAUNĂ POSIBIL

Necunoscut

Modificări legate de daune ale actului de proprietate

Verificări certificat de proprietate

Această secțiune enumeră verificările noastre pentru posibile probleme legate de certificatul de proprietate.

Vehiculul apare în evidențe Fără marcaj?	✓ Nu au fost găsite probleme!
Evidență de daună produsă prin inundație?	✓ Nu au fost găsite probleme!
Evidență de daună produsă prin incendiu?	✓ Nu au fost găsite probleme!
Evidență de daună produsă de grindină?	✓ Nu au fost găsite probleme!
Evidență de daună cauzată de apa sărată?	✓ Nu au fost găsite probleme!
Evidență de vandalism?	✓ Nu au fost găsite probleme!
Evidență de vehicul dezmembrat?	✓ Nu au fost găsite probleme!
Evidență de vehicul pentru fier vechi?	✓ Nu au fost găsite probleme!

Evidență de reconstrucție a vehiculului?	✓ Nu au fost găsite probleme!
Evidență vehicul restaurat?	✓ Nu au fost găsite probleme!
Vehiculul apare în evidențe ca Recuperare: daună sau nespecificat?	✓ Nu au fost găsite probleme!
Evidență de recondiționare a vehiculului?	✓ Nu au fost găsite probleme!
Evidență de coliziune?	✓ Nu au fost găsite probleme!
Vehiculul apare în evidențe ca Recuperat anterior?	✓ Nu au fost găsite probleme!
Vehiculul apare în evidențe ca Reținut în urma recuperării?	✓ Nu au fost găsite probleme!
Evidență de recondiționare?	✓ Nu au fost găsite probleme!
Evidență de comercializare pe piața gri?	✓ Nu au fost găsite probleme!
Evidență de daună totală?	✓ Nu au fost găsite probleme!
Evidență vehicul păstrat de proprietar?	✓ Nu au fost găsite probleme!
Numai evidență de piese rezervate eliminate?	✓ Nu au fost găsite probleme!
Evidență copie memorandum?	✓ Nu au fost găsite probleme!
Evidență de piese rezervate, eliminate sau numai evidență de piese?	✓ Nu au fost găsite probleme!
Evidență de vehicul reținut de proprietarul anterior?	✓ Nu au fost găsite probleme!
Evidență de lipsă de reparare a defectului legat de siguranță al vehiculului?	✓ Nu au fost găsite probleme!
Evidență de reparare a defectului legat de siguranță al vehiculului?	✓ Nu au fost găsite probleme!
Evidență de daună declarată?	✓ Nu au fost găsite probleme!
Evidență de înregistrare anterioară ca vehicul nereparabil sau reparat?	✓ Nu au fost găsite probleme!
Evidență de vehicul lovit?	✓ Nu au fost găsite probleme!
Evidență de vehicul nefuncțional?	✓ Nu au fost găsite probleme!
Evidență de vehicul contaminat cu substanțe periculoase?	✓ Nu au fost găsite probleme!
Evidență de vehicul în așteptare pentru casare?	✓ Nu au fost găsite probleme!
Evidență de vehicul pentru fier vechi?	✓ Nu au fost găsite probleme!
Evidență vehicul recuperat în urma unui furt?	✓ Nu au fost găsite probleme!

Sfat

Natura daunei nu este cunoscută - rugați vânzătorul să vă furnizeze orice fel de informații suplimentare. Gradul de severitate al daunei poate varia de la zgârieturi și adâncituri ale caroseriei la probleme mai costisitoare.

Notă

Raportul poate include înregistrări în duplicat ale aceluiași accidente. Sumele, acolo unde sunt indicate, sunt preliminare și nu pot fi interpretate drept costuri reale de reparații. Este posibil ca unele accidente, prin natura lor, să nu fie cunoscute de „carVertical”.

Preț

VALOAREA DE PIAȚĂ
APROXIMATIVĂ A ACESTUI
VEHICUL

17 978 €

Atunci când vânzătorul este o companie -
18 018 €

PREȚUL APROXIMATIV DUPĂ
NEGOCIERI

17 079 €

Atunci când vânzătorul este o companie -
17 117 €

CÂT DUREAZĂ PÂNĂ SE VINDE ACEST MODEL

25 zile

Acest model are o cerere medie

ACEST VEHICUL A FOST SCOS ANTERIOR LA VÂNZARE:

2018-07

26 950 €

Echipare

Identificare și specificații tehnice (așa cum sunt primite de la producător)



PRODUCĂTOR

BMW



MODEL

4



VARIANTĂ

420d



TIP CAROSERIE

Decapotabil



MOTOR

2 l



TIP COMBUSTIBIL

Diesel



CUTIE DE VITEZE

Manuală



TIP TRANSMISIE

**Tracțiune
spate**



NR. UȘI

2



PIAȚĂ DE DESTINAȚIE

Europe

Fotografii

ÎNCĂRCATE
2018-07



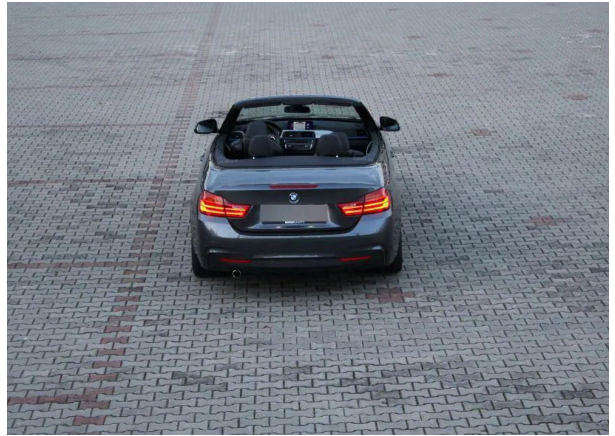

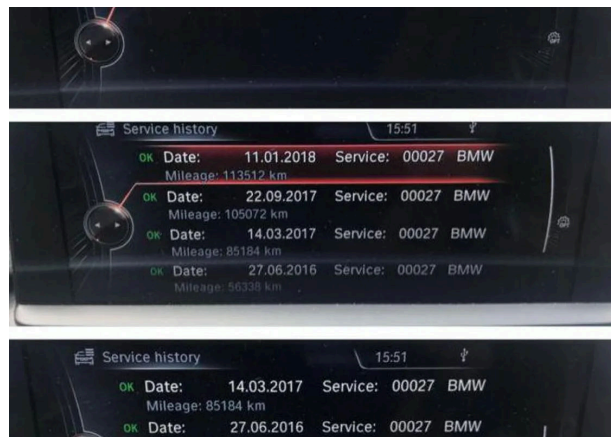
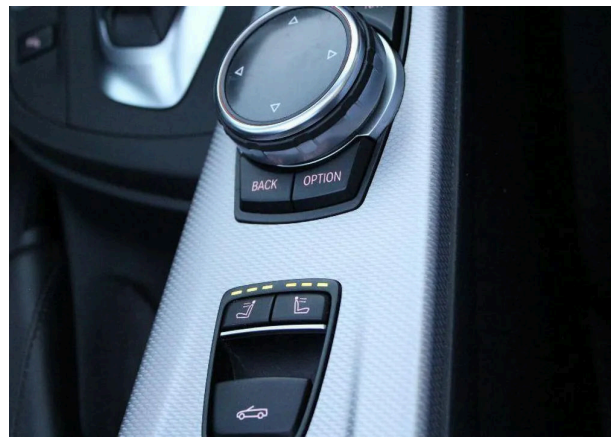
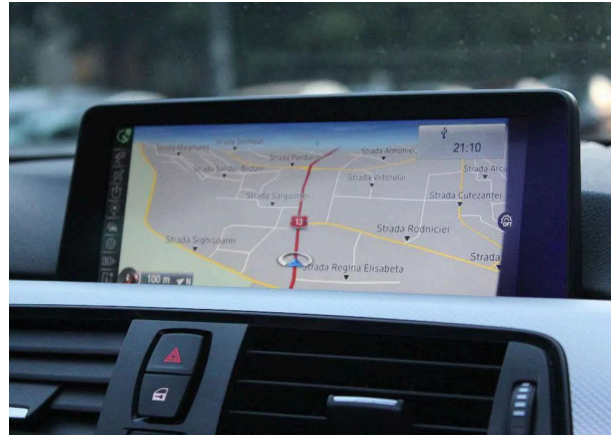

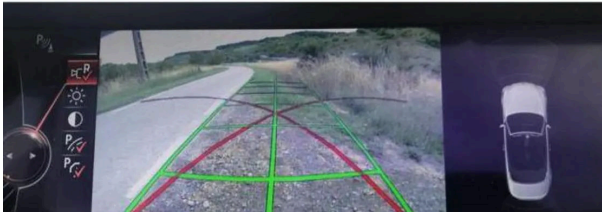
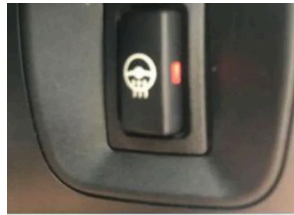

Camera mers cu spatele

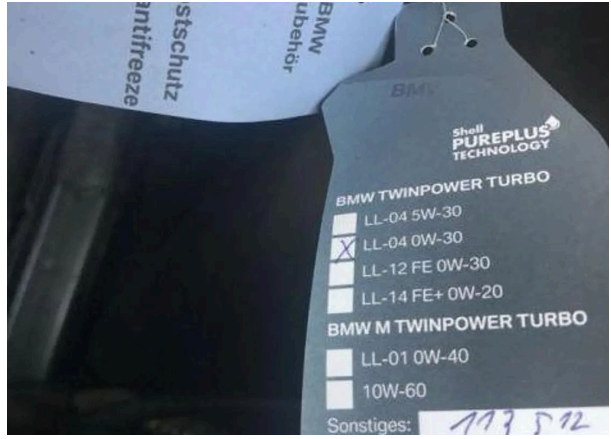
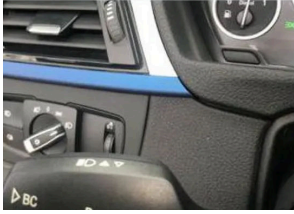
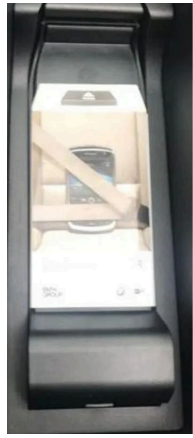

- Shell PUREPLUS TECHNOLOGY
- BMW TWINPOWER TURBO
- LL-04 5W-30
 - LL-04 0W-30
 - LL-12 FE 0W-30
 - LL-14 FE+ 0W-20
- BMW M TWINPOWER TURBO
- LL-01 0W-40
 - 10W-60
- Sonstiges: 117 512



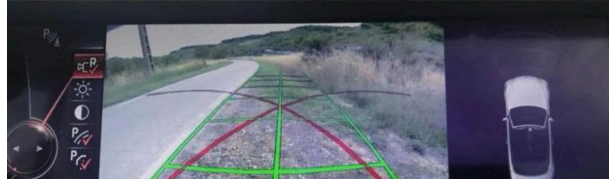

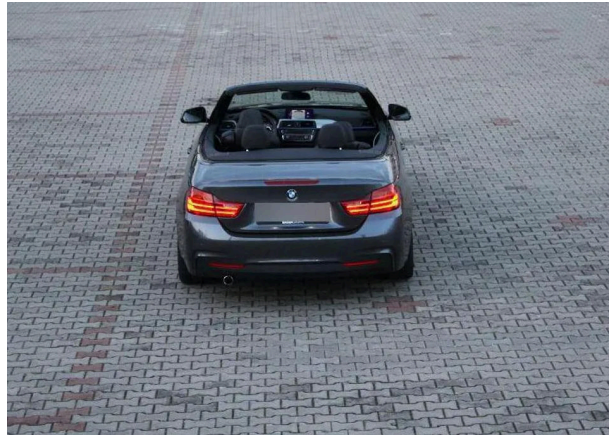

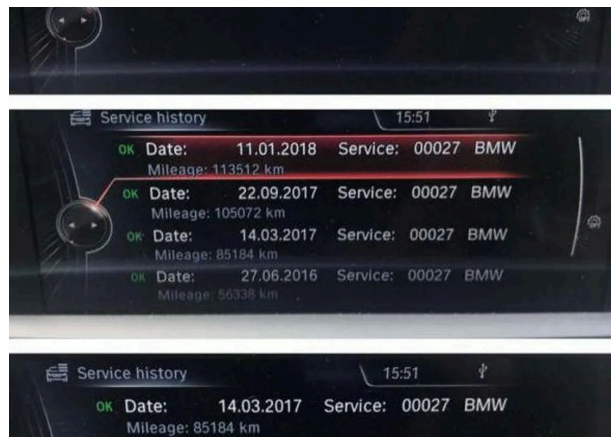
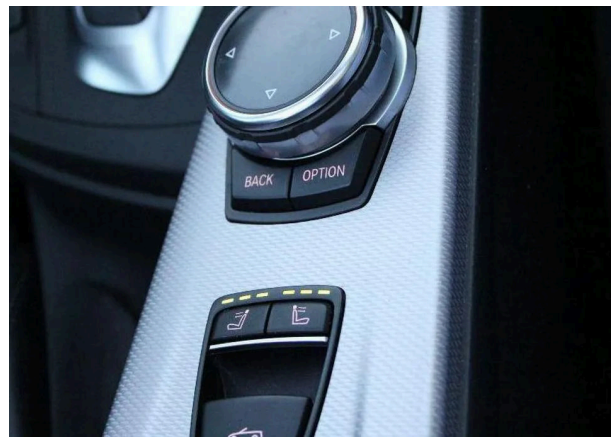
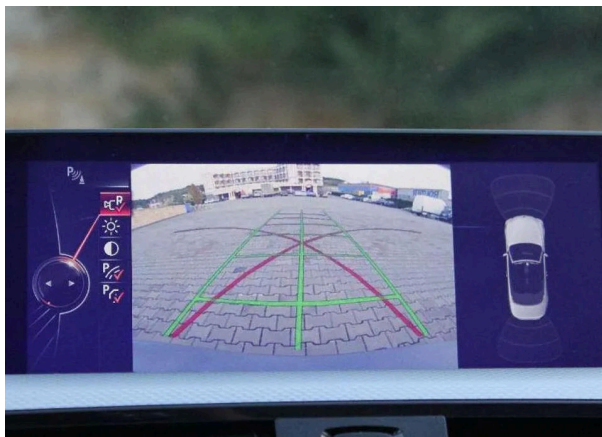

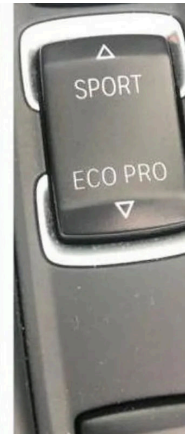
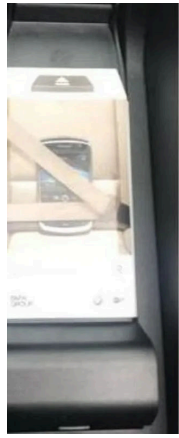
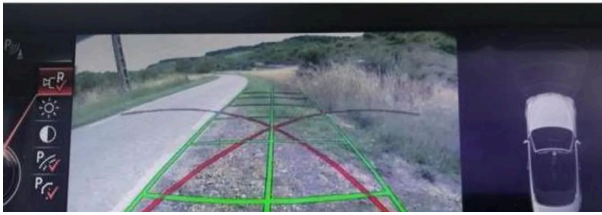
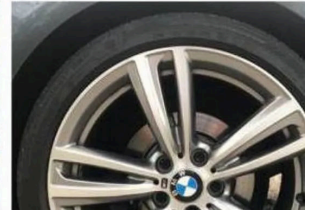

BMW
Shell
PUREPLUS
TECHNOLOGY

BMW TWINPOWER TURBO

- LL-04 5W-30
- LL-04 0W-30
- LL-12 FE 0W-30
- LL-14 FE+ 0W-20

BMW M TWINPOWER TURBO

- LL-01 0W-40
- 10W-60

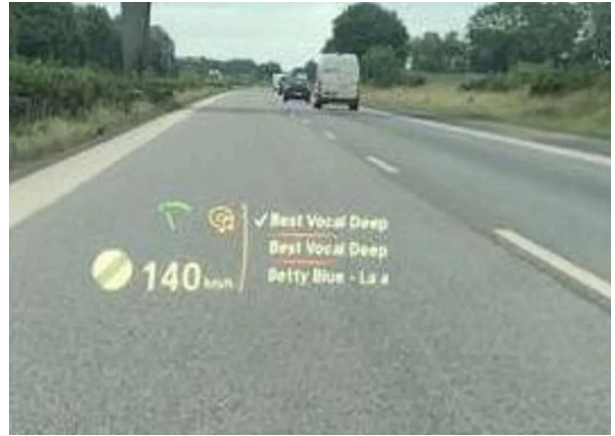



Sfat

Acordați o atenție deosebită la eventualele daune ale caroseriei, la culoare, dar și la elementele exterioare. Comparați informațiile cu ceea ce vedeți în timp ce studiați vehiculul pe site sau în anunț.

Notă

Este posibil ca data indicată să nu reprezinte neapărat momentul la care au fost făcute fotografiile, ci mai degrabă data la care ele au ajuns în posesia „carVertical”.