



Audi Q3

NUMĂR SERIE ȘASIU

WAUZZZF35L1114770

2022-03-11 14:26 UTC+00:00

AUTOVEHICULUL DVS. PREZENTAT PE SCURT:

 ✓ KILOMETRAJ Raportul nu a identificat modificări ale kilometrajului.	 ✓ FURT Acest vehicul nu este urmărit de poliție ca fiind furat.	 ✓ ACCIDENTE Nu există date conform cărora acest autovehicul să fi fost avariat.	 ✓ TAXI Acest autovehicul nu a fost utilizat pentru taxi.
-------------------------------------------------------------------------------------	-------------------------------------------------------------------------------	-----------------------------------------------------------------------------------------------	------------------------------------------------------------------------

Activitate identificată

- A fost fabricat, Germania**
2020-06-26
Țara (sau statul) indică fie locația centrului de producție, uzina de asamblare sau adresa de înregistrare a producătorului. Data poate fi aproximativă.
- A avut lucrări de întreținere, Germania**
2020-07
Vehiculului i-a fost făcută revizia și (sau) au fost efectuate lucrări de întreținere. În această categorie se mai pot încadra verificările care precedă achiziția, testele de noxe sau reparațiile ușoare.
- A fost înmatriculat, România**
2020-09
Înregistrarea indicată reprezintă un eveniment administrativ. Acesta ar putea fi legat de o schimbare de proprietar, o schimbare a documentelor sau o chestiune similară.
- A avut lucrări de** | Vehiculului i-a fost făcută revizia și (sau) au fost efectuate

4  **Întreținere,
Germania**
2021-01

lucrări de întreținere. În această categorie se mai pot încadra verificările care precedă achiziția, testele de noxe sau reparațiile ușoare.



5  **A avut lucrări de
întreținere,
Germania**
2021-11

Vehiculului i-a fost făcută revizia și (sau) au fost efectuate lucrări de întreținere. În această categorie se mai pot încadra verificările care precedă achiziția, testele de noxe sau reparațiile ușoare.



6  **A fost la
vânzare,
România**
2021-11

Această înregistrare a fost creată din cauza faptului că vehiculul a fost scos la vânzare pe o anumită piață. Uneori, țara (sau statul) vânzătorului este afișată în locul locației curente a mașinii.



7  **A avut lucrări de
întreținere,
Germania**
2021-12

Vehiculului i-a fost făcută revizia și (sau) au fost efectuate lucrări de întreținere. În această categorie se mai pot încadra verificările care precedă achiziția, testele de noxe sau reparațiile ușoare.



8  **A avut lucrări de
întreținere,
Germania**
2022-02

Vehiculului i-a fost făcută revizia și (sau) au fost efectuate lucrări de întreținere. În această categorie se mai pot încadra verificările care precedă achiziția, testele de noxe sau reparațiile ușoare.



Utilizarea vehiculului și limitări asupra proprietății

Vehicul pentru persoane cu handicap  Nu s-au găsit înregistrări.

Mașină de școală  Nu s-au găsit înregistrări.

Vehicul de poliție  Nu s-au găsit înregistrări.

Utilizat ca mijloc de transport public  Nu s-au găsit înregistrări.

Utilizat ca mașină închiriată  Nu s-au găsit înregistrări.

Utilizat ca taxi  Nu s-au găsit înregistrări.

Utilizat pentru livrarea de bunuri  Nu s-au găsit înregistrări.

Drept de retenție  Nu s-au găsit înregistrări.

A fost dat la fier vechi  Nu s-au găsit înregistrări.

Sechestru  Nu s-au găsit înregistrări.

Limitarea drepturilor de proprietate  Nu s-au găsit înregistrări.

Altă înregistrare în registrul public	✓ Nu s-au găsit înregistrări.
Are situații financiare restante	✓ Nu s-au găsit înregistrări.
A fost importat	✓ Nu s-au găsit înregistrări.
A fost exportat	✓ Nu s-au găsit înregistrări.

Sfat













Tabelele de mai sus reprezintă referințe geografice din istoricul vehiculului. Informațiile pot fi utile pentru identificarea țărilor în care vehiculul a fost înmatriculat anterior.

Notă

Este posibil ca unele evenimente să nu apară în evidențele „carVertical” în timp ce altele ar putea să apară în duplicat. În unele situații, locația geografică indicată ar putea fi locația unuia dintre vânzatori, și nu neapărat locația curentă a vehiculului în sine.



Verificare vehicul furat

ȚARĂ	PRIVATE	DISPONIBILITATE
  România	Poliție Baza de date a vehiculelor furate	Nu s-au găsit înregistrări
  Cehia	Poliție Baza de date a vehiculelor furate	Nu s-au găsit înregistrări
  Canada	Poliție Baza de date a vehiculelor furate	Nu s-au găsit înregistrări
  Finlanda	Poliție Baza de date a vehiculelor furate	Nu s-au găsit înregistrări
  Suedia	Poliție Baza de date a vehiculelor furate	Nu s-au găsit înregistrări
  Slovacia	Poliție Baza de date a vehiculelor furate	Nu s-au găsit înregistrări

Notă

Lista de mai sus se referă mai degrabă la „locul de origine al furtului” decât la țara de înregistrare. Este menționată doar starea curentă în ceea ce privește furturile. Mai precis, vehiculele recuperate nu au un istoric de furt.



Kilometri parcurși

Kilometri parcurși

2020-07	✓ 32 km
2021-01	✓ 5,130 km
2021-11	✓ 16,088 km
2021-11	✓ 16,005 km
2021-12	✓ 16,098 km
2022-02	✓ 16,114 km

Adevăruri despre kilometrajul acestui vehicul

Începând de astăzi, kilometrajul estimat al seriei WAUZZZF35L1114770 ar putea fi:

17,816 km

Verificări kilometraj

Odometru: Actual?	✓ Nu au fost găsite probleme!
Odometru: Nu este actual?	✓ Nu au fost găsite probleme!
Odometru: Verificare interferență?	✓ Nu au fost găsite probleme!
Odometru: Este scutit de la divulgarea odometruului?	✓ Nu au fost găsite probleme!
Odometru: Depășește limitele mecanice?	✓ Nu au fost găsite probleme!
Odometru: poate fi modificat?	✓ Nu au fost găsite probleme!
Odometru: Înlocuit?	✓ Nu au fost găsite probleme!
Odometru: Citire în momentul reînnoirii înregistrării?	✓ Nu au fost găsite probleme!
Odometru: Neconcordanțe ale citirilor odometruului?	✓ Nu au fost găsite probleme!
Kilometraj: Apelați divizia care a emis certificatul de proprietate?	✓ Nu au fost găsite probleme!
Kilometraj: Corecți marcajul anterior privind depășirea limitelor mecanice?	✓ Nu au fost găsite probleme!

În această secțiune sunt enumerate verificările noastre ce au vizat eventuale probleme legate de kilometraj.

i Notă

„carVertical” nu poate garanta nici corectitudinea, nici integritatea înregistrărilor privind kilometrajul. În unele situații, data înregistrării kilometrajului poate fi aproximativă.



Daune

**NU AM DESCOPERIT ACCIDENTE SEMNIFICATIVE LA ANALIZA ISTORICULUI
WAUZZZF35L1114770**



Martin | expert carVertical pentru vehicule avariate

Lucrez cu vehicule avariate de peste 20 de ani.

Mașini inundate, mașini făcute din alte două, reparații de proastă calitate - le-am văzut pe toate.

Prin urmare, la carVertical am folosit o modalitate unică de detecție a daunelor, bazată pe metode științifice. Am efectuat o analiză detaliată și nu am găsit suficiente dovezi că acest vehicul ar fi suferit un accident grav sau alte daune severe.



Cu toate acestea, pot apărea inconsecvențe ocazionale, în special atunci când se verifică autoturisme mai vechi. Adesea, mecanicii din garaje subterane maschează în mod ilegal defectele sau avariile vehiculelor și nu le înregistrează niciunde. Uneori, aceștia înlocuiesc chiar și plăcuțele cu seria de sașiu sau fac alte acțiuni ilegale. Avem o mulțime de metode pentru a detecta chiar și aceste infracțiuni, însă e imposibil să garantăm acest lucru 100%.

Modificări legate de daune ale actului de proprietate

Verificări certificat de proprietate

Această secțiune enumeră verificările noastre pentru posibile probleme legate de certificatul de proprietate.

Vehiculul apare în evidențe Fără marcaj?	✓ Nu au fost găsite probleme!
Evidență de daună produsă prin inundație?	✓ Nu au fost găsite probleme!
Evidență de daună produsă prin incendiu?	✓ Nu au fost găsite probleme!
Evidență de daună produsă de grindină?	✓ Nu au fost găsite probleme!
Evidență de daună cauzată de apa sărată?	✓ Nu au fost găsite probleme!
Evidență de vandalism?	✓ Nu au fost găsite probleme!
Evidență de vehicul dezmembrat?	✓ Nu au fost găsite probleme!
Evidență de vehicul pentru fier vechi?	✓ Nu au fost găsite probleme!

Evidență de reconstrucție a vehiculului?	✓ Nu au fost găsite probleme!
Evidență vehicul restaurat?	✓ Nu au fost găsite probleme!
Vehiculul apare în evidențe ca Recuperare: daună sau nespecificat?	✓ Nu au fost găsite probleme!
Evidență de recondiționare a vehiculului?	✓ Nu au fost găsite probleme!
Evidență de coliziune?	✓ Nu au fost găsite probleme!
Vehiculul apare în evidențe ca Recuperat anterior?	✓ Nu au fost găsite probleme!
Vehiculul apare în evidențe ca Reținut în urma recuperării?	✓ Nu au fost găsite probleme!
Evidență de recondiționare?	✓ Nu au fost găsite probleme!
Evidență de comercializare pe piața gri?	✓ Nu au fost găsite probleme!
Evidență de daună totală?	✓ Nu au fost găsite probleme!
Evidență vehicul păstrat de proprietar?	✓ Nu au fost găsite probleme!
Numai evidență de piese rezervate eliminate?	✓ Nu au fost găsite probleme!
Evidență copie memorandum?	✓ Nu au fost găsite probleme!
Evidență de piese rezervate, eliminate sau numai evidență de piese?	✓ Nu au fost găsite probleme!
Evidență de vehicul reținut de proprietarul anterior?	✓ Nu au fost găsite probleme!
Evidență de lipsă de reparare a defectului legat de siguranță al vehiculului?	✓ Nu au fost găsite probleme!
Evidență de reparare a defectului legat de siguranță al vehiculului?	✓ Nu au fost găsite probleme!
Evidență de daună declarată?	✓ Nu au fost găsite probleme!
Evidență de înregistrare anterioară ca vehicul nereparabil sau reparat?	✓ Nu au fost găsite probleme!
Evidență de vehicul lovit?	✓ Nu au fost găsite probleme!
Evidență de vehicul nefuncțional?	✓ Nu au fost găsite probleme!
Evidență de vehicul contaminat cu substanțe periculoase?	✓ Nu au fost găsite probleme!
Evidență de vehicul în așteptare pentru casare?	✓ Nu au fost găsite probleme!
Evidență de vehicul pentru fier vechi?	✓ Nu au fost găsite probleme!
Evidență vehicul recuperat în urma unui furt?	✓ Nu au fost găsite probleme!

Sfat

Efectuarea unei verificări a vehiculului înainte de achiziție este întotdeauna recomandată. Dacă nu aveți un tehnician la îndemână, puteți încerca să faceți această verificare pe cont propriu - lista de verificare este disponibilă la sfârșitul acestui raport.

Notă

Este posibil ca unele accidente, prin natura lor, să nu fie cunoscute de „carVertical” la momentul consultării evidențelor.

Preț

ACEST VEHICUL A FOST SCOS ANTERIOR LA VÂNZARE:

2021-11



44 987 €



Echipare (în engleză)

Identificare și specificații tehnice (așa cum sunt primite de la producător)

 PRODUCĂTOR Audi	 MODEL Q3	 ANUL FABRICAȚIEI 2020
 AN MODEL 2020	 MOTOR 2 I	 PUTERE MOTOR 140 kW
 CUTIE DE VITEZE Automată	 CULOARE Negru	 ȚARA PRODUCĂTORULUI Germania
 NR. UȘI 5	 AMPLASAREA VOLANULUI Volan pe stânga	 COD MOTOR DKTC

Echipare (așa cum este primită de la producător)

COD	DESCRIERE	COD	DESCRIERE
QUA	Standard-production quality	LRV	Driving on the right
SAH	No self-collection	HER	Audi AG
AUS	Basic exterior equipment	BLB	Part set without country-specific prescriptive standard
TPL	Type approval country Germany	COC	Operating permit, alteration
RAD	Cast alloy wheels, 5-double-spoke style, 7J x 17 with 215/65 R17 tires	MOT	4-cylinder SI engine 2.0 I/140 kW TFSI, homogen., base engine is T06/T2C/T2J/T2W/T3I/T4U/T50/T5H/T6E/T8J/TD3/T5V/T3Q
ECO	Without ECO function	ONL	Audi connect Remote & Control (for MMI Navigation plus)
RCO	Regional code " ECE " for radio	AAU	No special edition
SVO	Control of series production	MDS	Basic equipment
QGM	Production wheels	NNN	N.N.N. Type 1
FZS	No special purpose vehicle, standard equipment	KOM	Without antenna amplifier
PAM	Vehicles without special upgrade measures	DEK	Dashboard accent surface in Black glass look
DFV	Shock absorption in front	GSP	S tronic
REI	Tires 215/65 R17 99V	CPA	Audi connect Navigation & Infotainment
MOA	SI engine	RAO	Navigation module (MIB2+ high)
BAT	Battery 360 A (69 Ah)	KSU	Without camera systems/accident sensors
KUH	Refrigerant R1234yf	KAR	Box

LEA	Left-hand drive	GKV	Suspension range 43 installation control only, no requirement forecast
MAD	Engine cover	TSP	Transit coating (type 1)
RUF	Audi connect Emergency & Service	SIB	Alcantara/leatherette "mono.pur550" combination
ALG	Storage and Luggage Compartment package	WIV	LongLife Service Regime
SPR	Speech dialog system	SEA	Service indicator 30 000 km or 2 years (variable)
CHR	Without aluminum look in the interior	KAS	With multifunction camera
SCT	Privacy glass (dark-tinted windows)	LCP	Interior lighting
KMP	Camera-based traffic sign recognition	TVE	Without TV reception and without digital audio broadcasting
VOS	Sports seats, in front	GMO	4-cylinder SI engine 2.0 l unit 06K.1
AFH	Hill start assist	FSB	Hold assist
ESS	Audi smartphone interface	VRH	Standard rear seat release
INS	Instrument cluster, km/h speedometer	GRT	Without garage door opener
FHW	Standard pedal cluster	FGS	Extended and proactive pedestrian and cyclist protection
REL	Tires without specification of tire brand	STV	Front stabilizer bar
STH	Rear stabilizer bar	RST	Wheelbase
EDF	Installation differentiation for transmission DQ500 - - vehicle components --	FAD	Standard manufacturing sequence
ASY	Without alternative drive system	SIZ	With special labels safety certificates for Germany
AER	Rear exhaust tailpipe (standard)	ZSS	Without electronic steering column lock
ZFM	Floor mats in front and rear	BTA	Manual in German
GKH	Weight range 13 installation control only, no requirement forecast	KLZ	Standard climatic zones
BRS	Electronic Stability Control ESC	KRS	Fuel system for fuel-injected SI engine
AHV	Without trailer hitch	TYP	Special identification label (EU)
AKB	Activated carbon canister (Evaporative Emission Control System (EVAP))	RER	Tire mobility system
SGK	Passenger presence detection	DFH	Comfort suspension
BAV	Disc brakes in front, 17-inch (ECE)	RAA	Trims for alloy wheels
LEN	Electromechanical power steering	ABR	Standard wheel bolts
TWU	Without additional front underbody guard	BOW	Tool kit
AED	Vehicle class differentiation -F30/F3A-	VBK	First-aid kit with warning triangle
KLT	Without folding table on front seat backrest	TWL	Installation parts for four-cylinder engine
LRA	Leather-wrapped steering wheel, 3-spoke, with multi-function Plus	ATA	quattro
KRM	Increase in initial standard fuel filling	BAH	Disc brakes in rear, 17-inch
CHA	Without "drive select"	STF	Standard bumpers
SAU	Labels in English and German	LKS	Plastic loading edge protection
ZBR	Steel winter wheels with wheel trims, 6.5J x 17 with 215/65 R17 tires	TYZ	Without model and engine power/ technology nameplate
ZKV	ISOFIX and top tether for outer rear seats	TRW	Without partition
DEI	Without roof insert (standard roof)	KSI	Without child seat anchor in front (ISOFIX)
LER	Without backrest release for front seats	SIE	Front seats, manually adjustable
SZL	Without special measures	DAR	Black roof rails
KOH	3 head restraints in rear	SHA	3-point seat belts, outer rear with ECE label
KZT	Rear license plate carrier (ECE)	SIH	Seat heaters in front
AGM	Emission standard EU6 DG	KMS	Without seat ventilation/massage seat

SDH	Luggage compartment lid, electrically opening and closing	WSS	Windshield with acoustic glass
KDS	Child safety lock, electrically actuated	TKV	Comfort key without SAFELOCK
IRS	Auto-dimming interior rearview mirror, frameless	AIB	Driver and front passenger airbag with front passenger airbag deactivation
SAB	Side airbags in front and curtain airbag system	ZIE	High-Gloss Styling package
KSA	Without special body measures	TRF	Carrier frequency 433.92 MHz-434.42 Mhz
HES	Rear spoiler	HIS	Rear bench seat Plus with center armrest and beverage holder
LAC	Adhesive film	FSP	Without front spoiler
EIH	Decorative insert in Micrometallic Silver	ASR	Exterior mirror on the right (large field of view), convex
ASL	Left exterior mirror, aspherical	KOV	Head restraints in front
FEU	Without fire extinguisher	MAS	Comfort center armrest in front
BBO	Body-colored exterior mirror housings	DFO	Side decorative films
AWV	Audi pre sense front for adaptive cruise control	HIM	Headliner in Black fabric
ASE	Exterior mirrors, power-adjustable and heated	GWA	Speed limiter
EDW	Electronic immobilizer	STD	Without socket
WSA	Without heat accumulator/auxiliary heater	LUM	Door armrest in leatherette
RDK	Tire pressure monitoring system	SNA	Start/stop system with regenerative braking
EIL	Scuff plates with plastic inserts	LOR	4-way lumbar support for the front seats
NAV	MMI Navigation plus with MMI touch	ESI	Audi pre sense basic
EPH	Parking aid Plus	SPU	Lane departure warning and lane change assistant
ZBA	Without second battery	GEN	Alternator 140 A
LIA	Without light control	HSW	LED headlamps
FLS	Separate daytime running light	SWS	Light/rain sensor
LWR	Headlight range control	NEL	Rear fog lamps
GRA	Adaptive cruise control	SBR	LED rear combination lamps with dynamic turn signal
NES	Without front fog lamps	WWA	Washer fluid level indicator
SWR	Without headlamp washer system	SNH	Two-tone horn
MKU	Not hot country	HKA	2-zone climate control system
RAU	Non-smoker package	ZUH	Without auxiliary heater/parking heater
MFA	Audi virtual cockpit	LSE	Audi sound system
AUD	Without "Multimedia" in vehicle	VTV	Bluetooth interface
BTR	Operating voltage 12 V		

Sfat

Lista de mai sus se referă la acele dotări ale echipamentului care au fost instalate în fabrică. Verificați dacă lipsește ceva.

Notă

Informațiile furnizate depind exclusiv de producător. În cazul sistemului de transmisie, ar putea exista unii termeni care induc în eroare, în special la definirea cutiilor de viteze „automate” (din punct de vedere mecanic, ele fiind totuși manuale).

Fotografii

ÎNCĂRCATE
2021-11

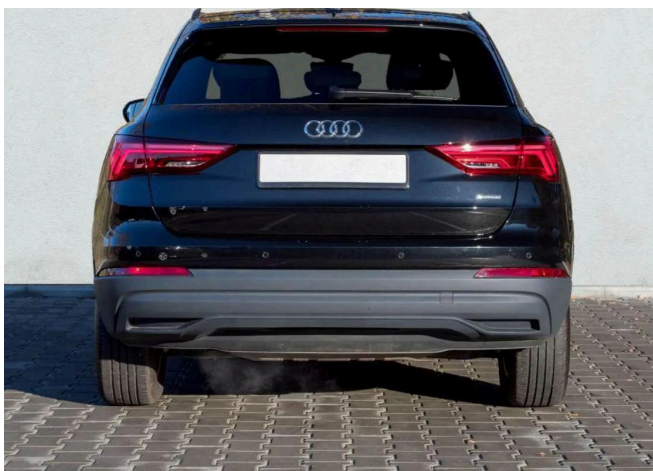

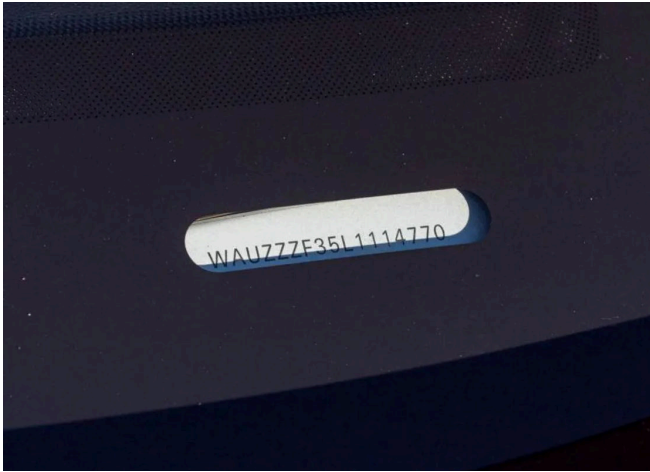

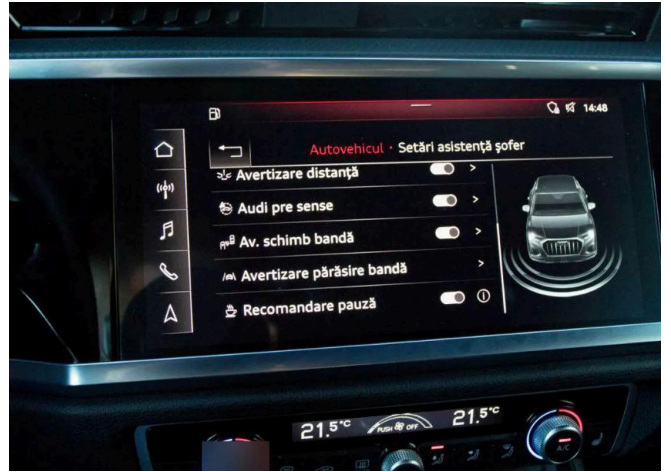
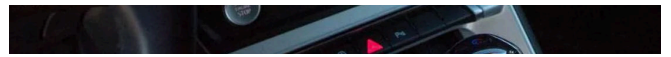
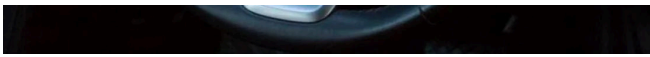



Sfat

Acordați o atenție deosebită la eventualele daune ale caroseriei, la culoare, dar și la elementele exterioare. Comparați informațiile cu ceea ce vedeți în timp ce studiați

Notă

Este posibil ca data indicată să nu reprezinte neapărat momentul la care au fost făcute fotografiile, ci mai degrabă data la care ele au ajuns în posesia „carVertical”.

vehiculul pe site sau în anunț.